

PLAN DE INCADRARE IN ZONA
 SCARA 1:5000
 L-34-60-B-d-3-I, L-34-60-B-d-3-III,
 L-34-60-B-d-3-IV, L-34-60-D-b-1-I,
 PENTRU CORPUL DE PROPRIETATE SITUAT IN JUDEUL CLUJ,
 COMUNA LUNA

30

CERTIFICAT DE PROPRIETATE
 INREGISTRAT
 IN JUDEUL CLUJ
 COMUNA LUNA

CERTIFICAT DE PROPRIETATE
 INREGISTRAT
 IN JUDEUL CLUJ
 COMUNA LUNA

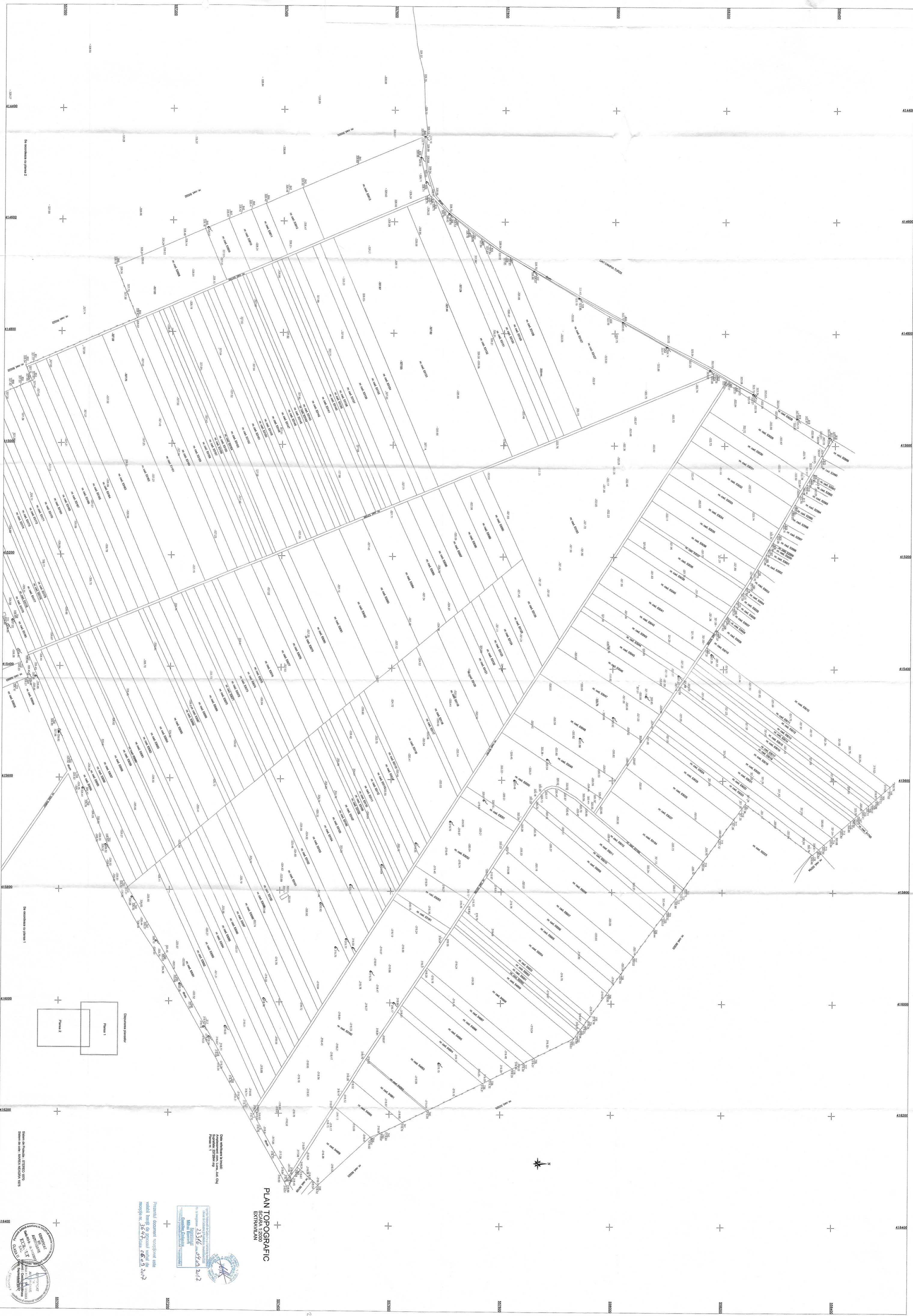

PLAN TOPOGRAPHIC
 SCALA 1:2000
 EXTRAVLAN

Prezentul document reprezintă o copie fidelă a planului topografic realizat în conformanță cu proiectul nr. 233/6 din 07.03.2012 și este însoțit de planșele nr. 1 și 2.



Realizat de: **Lucian Mădăcuș**
 Proiectant
 Proiect nr. 233/6 din 07.03.2012

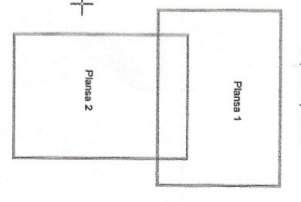

Sistem de Proiecție: **STEREO 970**
 Sistem de Unități: **SI**
 Sistem de Referință: **WGS 84**





Se recomanda cu planul 1

Se recomanda cu planul 1

PLAN TOPOGRAFIC
SCARA 1:2000
EXTRAVILAN

Data referitoare la proiect:
Amplasament com. Lunu, Jud. Cluj
Suprafata: 2372844 mp
Planul nr. 2



Agencia Reprezentativa de Cartografie si Planificare teritoriala
Societate cu Capital de Stat si Participatie din strainatate
Nr. de Inregistrare: 23376 din 24.09.2017
Inregistrat
Ministru Educatiei
Comisiei Cadastrelor
Instrumente si servicii cadastrale / cadastru

Prezentul document receptionat
valabil insotit de proiectul variat
recepție nr. 364/ Juiul. 26.09.2017

